AMÉRICA DO SUL



01 - BRASIL
02 - URUGUAI
03 - PARAGUAI
04 - ARGENTINA
05 - CHILE
06 - BOLÍVIA
07 - PERU
08 - EQUADOR
09 - COLÔMBIA
10 - VENEZUELA
11 - GUIANA
12 - SURINAME
13 - GUIANA FRANCESA

REGIÃO SUL DO BRASIL



LEGENDA E CONVENÇÕES EM PLANTA

CONTRATADO:
SEPLACON ENGENHARIA

RESPONSÁVEL TÉCNICO:
SELMO GILVANI EBERHARDT:01303817055
SELMO GILVANI EBERHARDT:01303817055 2026.02.12 23:32:33 -03'00'
ENG. SELMO G. EBERHARDT
CREA/RS 175.282

CONTRATANTE:
PREFEITURA MUNICIPAL DE ARARANGUÁ
SEC. DE OBRAS, VIAÇÃO E SERVIÇOS URBANOS
PAVIMENTAÇÃO EM PISO SEXTAVADO

LOCAL:			TIPO DE PROJETO:
RUA PEDRA MARIA CARDOSO			**PLANTA DE SITUAÇÃO**
MUNICÍPIO: **MUNICÍPIO DE ARARANGUÁ / SC**			DESCRIÇÃO: **PLANTA BAIXA**
DATA: **10/02/2026**	ÁREA: **3.900,00 m²**	EXTENSÃO: **465,00**	ESCALA: **S/ESC.**	FOLHA / TOTAL: **01/04**

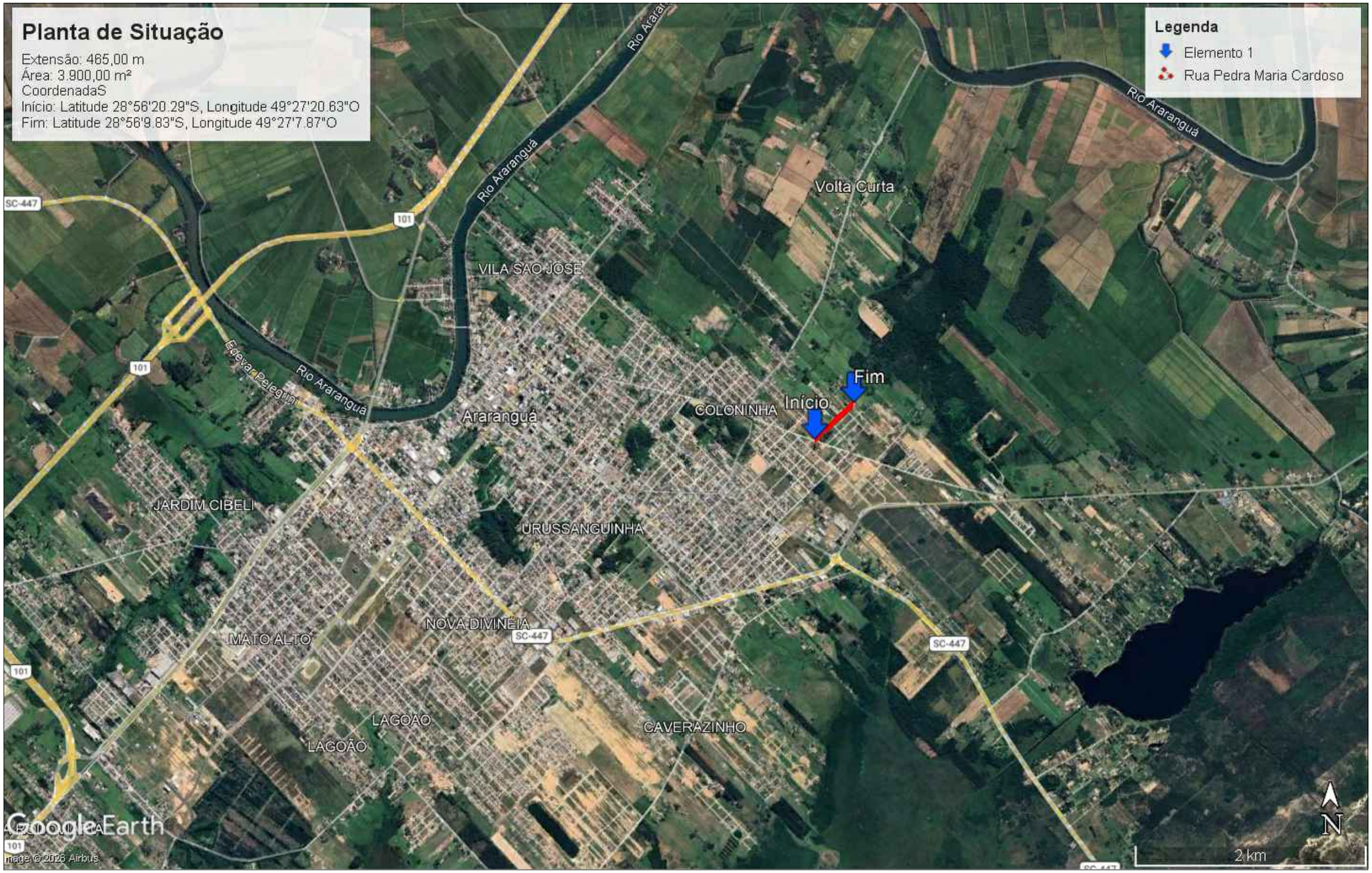

LEGENDA E CONVENÇÕES EM PLANTA

CONTRATADO:
SEPLACON ENGENHARIA

RESPONSÁVEL TÉCNICO:
SELMO GILVANI EBERHARDT:01303817055
2026.02.12 23:32:47 -03'00
ENG. SELMO G. EBERHARDT
CREA/RS 175.282

CONTRATANTE:
PREFEITURA MUNICIPAL DE ARARANGUÁ
SEC. DE OBRAS, VIAÇÃO E SERVIÇOS URBANOS
PAVIMENTAÇÃO EM PISO SEXTAVADO

LOCAL:	TIPO DE PROJETO:
RUA PEDRA MARIA CARDOSO	**PLANTA DE SITUAÇÃO**
MUNICÍPIO: **MUNICÍPIO DE ARARANGUÁ / SC**	DESCRIÇÃO: **PLANTA BAIXA**

DATA:	ÁREA:	EXTENSÃO:	ESCALA:	FOLHA / TOTAL:
10/02/2026	**3.900,00 m²**	**465,00**	**S/ESC.**	**02 / 04**

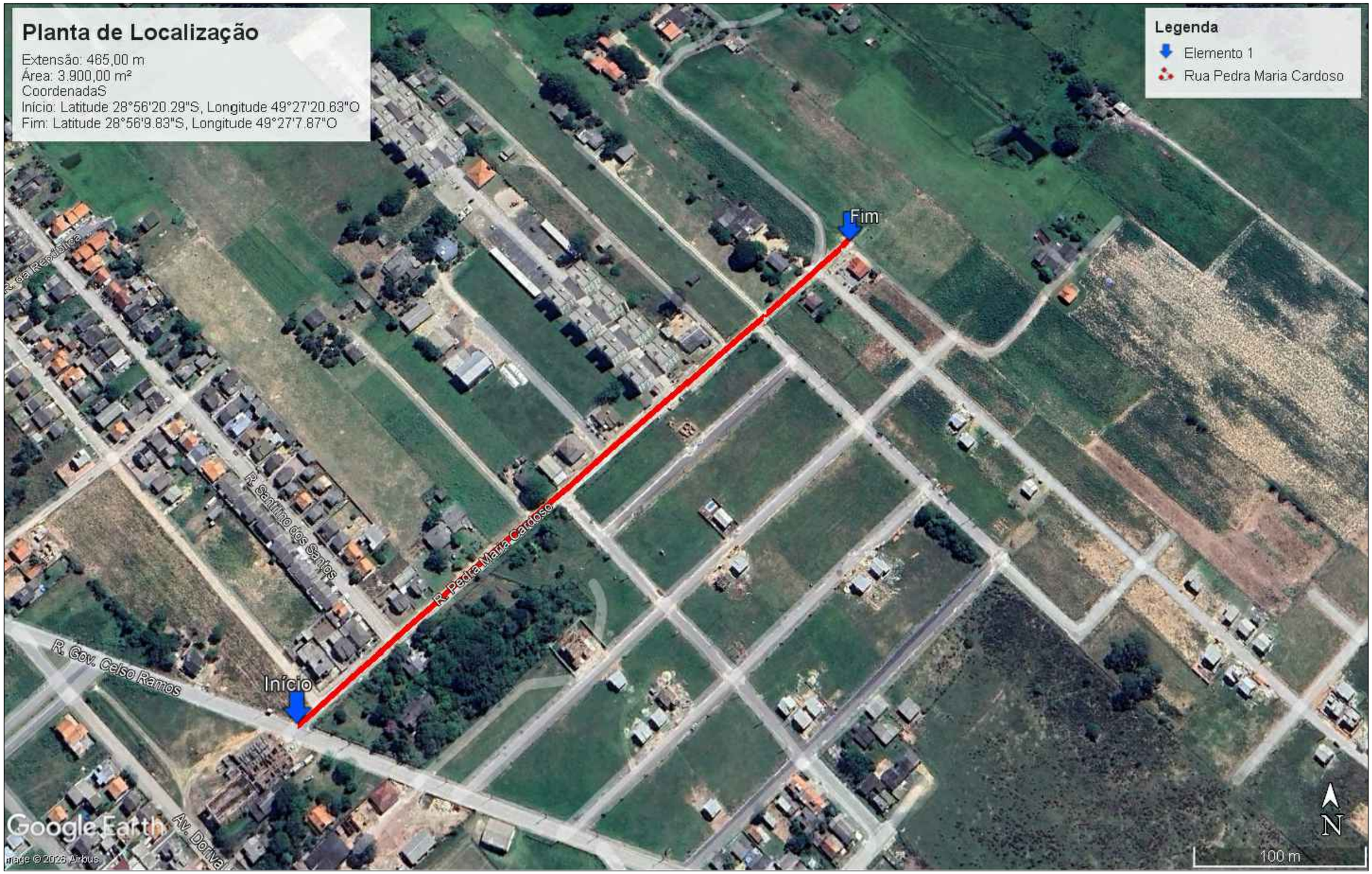

LEGENDA E CONVENÇÕES EM PLANTA

CONTRATADO:
SEPLACON ENGENHARIA

RESPONSÁVEL TÉCNICO:
SELMO GILVANI EBERHARDT:01303817055
SELMO GILVANI EBERHARDT:01303817055 2026.02.12 23:32:59 -03'00'
ENG. SELMO G. EBERHARDT
CREA/RS 175.282

CONTRATANTE:
PREFEITURA MUNICIPAL DE ARARANGUÁ
SEC. DE OBRAS, VIAÇÃO E SERVIÇOS URBANOS
PAVIMENTAÇÃO EM PISO SEXTAVADO

LOCAL:			TIPO DE PROJETO:
RUA PEDRA MARIA CARDOSO			**PLANTA DE LOCALIZAÇÃO**
MUNICÍPIO: **MUNICÍPIO DE ARARANGUÁ / SC**			DESCRIÇÃO: **PLANTA BAIXA**
DATA: **10/02/2026**	ÁREA: **3.900,00 m²**	EXTENSÃO: **465,00**	ESCALA: **S/ESC.**	FOLHA / TOTAL: **03 / 04**

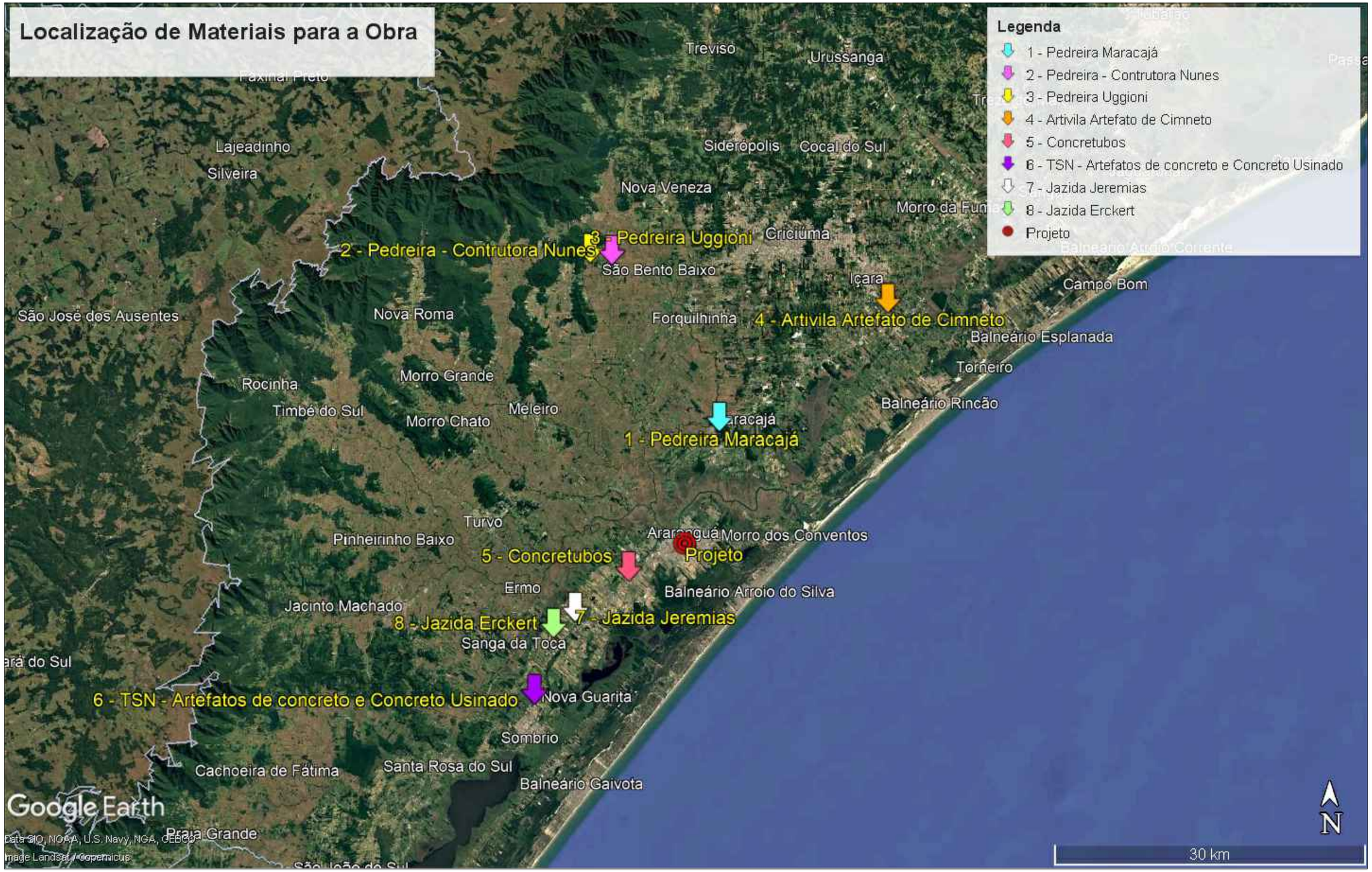

LEGENDA E CONVENÇÕES EM PLANTA

CONTRATADO:

SEPLACON ENGENHARIA

RESPONSÁVEL TÉCNICO:

SELMO GILVANI EBERHARDT:01303817055

ENG. SELMO G. EBERHARDT

CREA/RS 175.282

CONTRATANTE:

PREFEITURA MUNICIPAL DE ARARANGUÁ

SEC. DE OBRAS, VIAÇÃO E SERVIÇOS URBANOS

PAVIMENTAÇÃO EM PISO SEXTAVADO

LOCAL:			TIPO DE PROJETO:
RUA PEDRA MARIA CARDOSO			**LOCALIZAÇÃO DOS MATERIAIS**
MUNICÍPIO: **MUNICÍPIO DE ARARANGUÁ / SC**			DESCRIÇÃO: **PLANTA BAIXA**
DATA: **10/02/2026**	ÁREA: **3.900,00 m²**	EXTENSÃO: **465,00**	ESCALA: **S/ESC.**	FOLHA / TOTAL: **04 / 04**